



# LEADER Eisacktaler Dolomiten – Stand der Entwicklung & laufende Projekte



FEASR

AUTONOME  
PROVINZ  
BOZEN  
SÜDTIROL



PROVINCIA  
AUTONOMA  
DI BOLZANO  
ALTO ADIGE



EU – Ver.  
1305/2013



Reg. (UE)  
1305/2013



Hier investiert Europa in die ländlichen Gebiete!  
L'Europa investe nelle zone rurali.



Lokale Aktionsgruppe Eisacktaler Dolomiten  
„Stand der Entwicklung & laufende Projekte“  
Brixen – 30.01.2020



## Begrüßung & Einführung



# Sigrid Hasler

Präsidentin der LAG Eisacktaler Dolomiten  
Referentin der Bezirksgemeinschaft Eisacktal

# Robert Messner

Vize-Präsident der LAG Eisacktaler Dolomiten  
Führungsausschuss Naturpark Puez-Geisler



Hier investiert Europa in die ländlichen Gebiete  
L'Europa investe nelle zone rurali



Lokale Aktionsgruppe Eisacktaler Dolomiten  
„Stand der Entwicklung & laufende Projekte“  
Brixen – 30.01.2020



## Was ist LEADER?

### Ländliche Entwicklung selbstgemacht

- ⇒ frz. Liaison entre actions de développement de l'économie rurale  
dt. **Verbindung zwischen Aktionen zur Entwicklung der ländlichen Wirtschaft**
- ⇒ Förderprogramm der Europäischen Union, mit dem seit 1991 modellhaft  
**innovative Aktionen im ländlichen Raum** gefördert werden
- ⇒ **Lokale Aktionsgruppen** erarbeiten vor Ort **Entwicklungsstrategien**
- ⇒ **Ziel** ist es, die ländlichen Regionen Europas auf dem Weg  
zu einer **eigenständigen Entwicklung** zu unterstützen



Hier investiert Europa in die ländlichen Gebiete  
L'Europa investe nelle zone rurali



Lokale Aktionsgruppe Eisacktaler Dolomiten  
„Stand der Entwicklung & laufende Projekte“  
Brixen – 30.01.2020



## Die ausgewählten LEADER-Gebiete (Beschluss LR vom 15.09.2015)

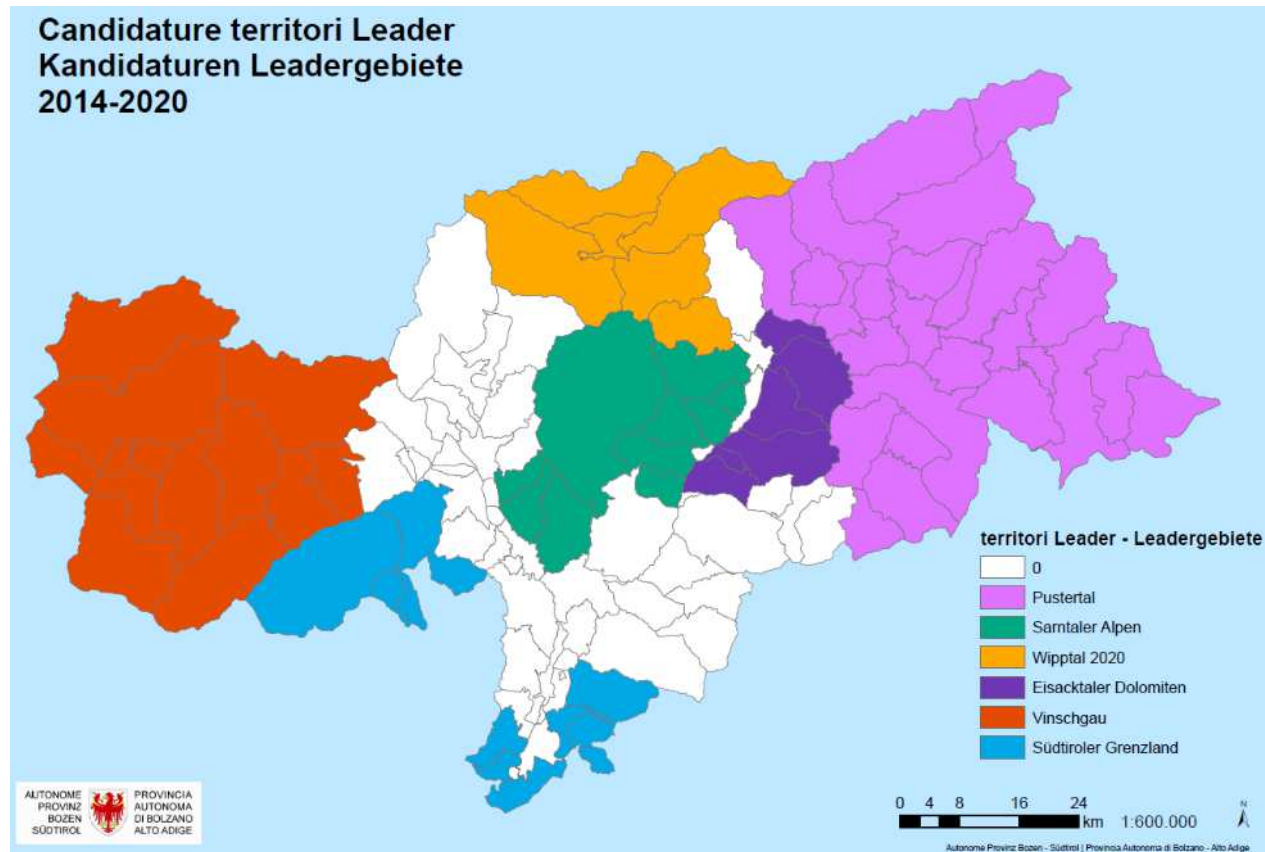

Hier investiert Europa in die ländlichen Gebiete  
L'Europa investe nelle zone rurali



Lokale Aktionsgruppe Eisacktaler Dolomiten  
„Stand der Entwicklung & laufende Projekte“  
Brixen – 30.01.2020



## „Eisacktaler Dolomiten“ – Unser LEADER-Gebiet

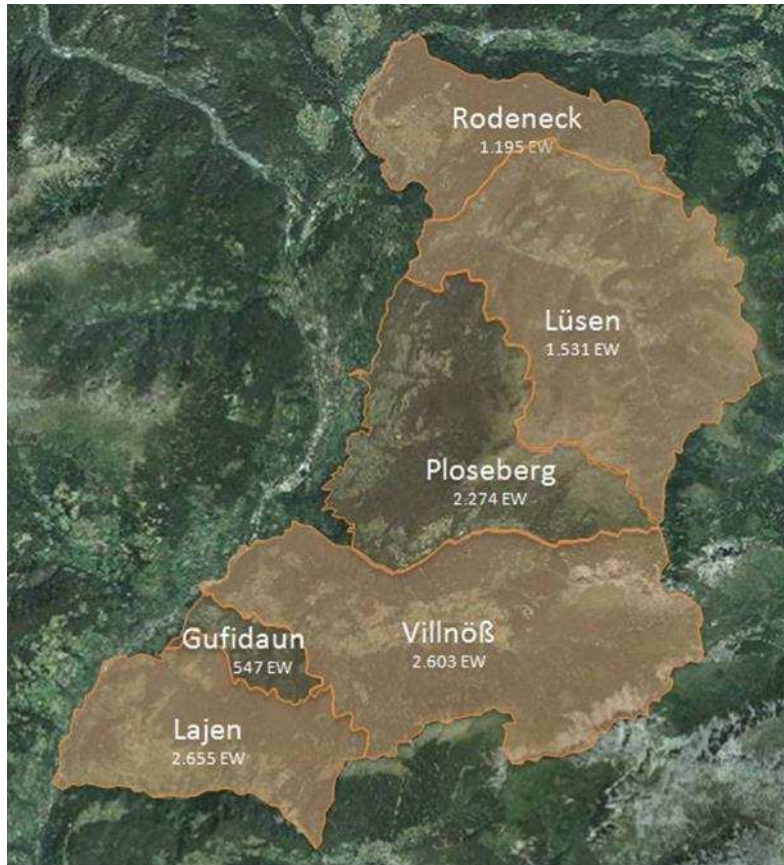

- ⇒ 6 Gemeinden
- ⇒ 6 Tourismusvereine
- ⇒ 285 km<sup>2</sup> Fläche
- ⇒ 10.800 Einwohner – 38 EW/km<sup>2</sup>
- ⇒ „Tor zum Weltnaturerbe Dolomiten“

ELER



FEASR

AUTONOME  
PROVINZ  
BOZEN  
SÜDTIROL



PROVINCIA  
AUTONOMA  
DI BOLZANO  
ALTO ADIGE



EU – Ver.  
1305/2013



Reg. (UE)  
1305/2013



Hier investiert Europa in die ländlichen Gebiete  
L'Europa investe nelle zone rurali



Lokale Aktionsgruppe Eisacktaler Dolomiten  
„Stand der Entwicklung & laufende Projekte“  
Brixen – 30.01.2020



## Der Lokale Entwicklungsplan (LEP) Eisacktaler Dolomiten

### Grundlagen der Entwicklungsstrategie

Die lokale Entwicklungsstrategie konzentriert sich auf

#### **3 prioritäre Themenbereiche:**

**Prioritärer Themenbereich 1:  
Nachhaltiger Tourismus**

**Prioritärer Themenbereich 2:  
Urbane Aufwertung der ländlichen Dörfer** mit der Schaffung von  
Diensten und integrierten Räumen für die Gemeinschaft

**Prioritärer Themenbereich 3:  
Entwicklung und Innovation der Produktionsketten  
und der lokalen Produktionssysteme**  
(Landwirtschaft-Lebensmittel, Handwerk, Fischereisektor)



Hier investiert Europa in die ländlichen Gebiete  
L'Europa investe nelle zone rurali



Lokale Aktionsgruppe Eisacktaler Dolomiten  
„Stand der Entwicklung & laufende Projekte“  
Brixen – 30.01.2020



## LEADER Eisacktaler Dolomiten – Die Performance

### Weiterbildung und Qualifizierung der lokalen Akteure

#### ❖ Vortragsabende mit Podiumsdiskussion

- 16.03.2018 – „Chance UNESCO Welterbe für die Eisacktaler Dolomiten“
- 21.11.2019 – „Nachhaltige Entwicklung im ländlichen Raum“
- Geplant für 2020: „Sport & ländliche Entwicklung“ sowie „lebendige Orte“

#### ❖ Lehrfahrten & Erfahrungsaustausch

- April 2017 – LAG Chiemgauer Alpen & Chiemgauer Seenplatte
- April 2018 – GAL LEADER Siena
- April 2019 – LAG Kufstein & Umgebung – Kaiserwinkl
- Jährliche Gebietsexkursionen (Rodeneck-Lüsen, Plose, Villnöß)



Hier investiert Europa in die ländlichen Gebiete  
L'Europa investe nelle zone rurali



Lokale Aktionsgruppe Eisacktaler Dolomiten  
„Stand der Entwicklung & laufende Projekte“  
Brixen – 30.01.2020



## LEADER Eisacktaler Dolomiten – Die Performance

### 6 Aufrufe – 22 Projekte für eine zukunftsfähige Entwicklung

- ❖ **6 Aufrufe** zur Einreichung von Projektvorschlägen – **22 Projekte** angenommen
- ❖ Projekte in **6 von 10 Untermaßnahmen** (thematische Investitionslinien)
- ❖ Gesamtbudget für Projekte: **3,8 Mio. €** - **2,9 Mio. € LEADER-Beitrag**
- ❖ von der LAG delegiert: **3,2 Mio. € (85%)** - **2,5 Mio. € LEADER-Beitrag (87%)**
- ❖ von der Provinz genehmigt: **1,9 Mio. € Beitrag (66% - 17 Projekte)**



Hier investiert Europa in die ländlichen Gebiete  
L'Europa investe nelle zone rurali





Lokale Aktionsgruppe Eisacktaler Dolomiten  
„Stand der Entwicklung & laufende Projekte“  
Brixen – 30.01.2020



## LEADER Eisacktaler Dolomiten – Die Performance



# Joachim Hofmann

GRW Wipptal/Eisacktal – LEADER-Koordinator



Hier investiert Europa in die ländlichen Gebiete  
L'Europa investe nelle zone rurali



Lokale Aktionsgruppe Eisacktaler Dolomiten  
„Stand der Entwicklung & laufende Projekte“  
Brixen – 30.01.2020



## LEADER Eisacktaler Dolomiten – Die Performance

### 6 Aufrufe – 22 Projekte für eine zukunftsfähige Entwicklung

- ❖ **6 Aufrufe** zur Einreichung von Projektvorschlägen – **22 Projekte** angenommen
- ❖ Projekte in **6 von 10 Untermaßnahmen** (thematische Investitionslinien)
- ❖ Gesamtbudget für Projekte: **3,8 Mio. €** - **2,9 Mio. € LEADER-Beitrag**
- ❖ von der LAG delegiert: **3,2 Mio. € (85%)** - **2,5 Mio. € LEADER-Beitrag (87%)**
- ❖ von der Provinz genehmigt: **1,9 Mio. € Beitrag (66% - 17 Projekte)**



Hier investiert Europa in die ländlichen Gebiete  
L'Europa investe nelle zone rurali

## LEADER Eisacktaler Dolomiten – Die Performance

### 6 Aufrufe – 22 Projekte für eine zukunftsfähige Entwicklung

Bilanz der Aufrufe zur Einreichung von Projektvorschlägen von der LAG genehmigte Projektvorschläge	UM 4.2	UM 6.4	UM 7.1	UM 7.2	UM 7.4	UM 7.5	UM 16.2	UM 16.3	UM 16.4	Summe	
										Anzahl	%
Aufruf 1 (von 01.03.2017 bis 31.03.2017)			1			4				5	22%
Aufruf 2 (von 16.10.2017 bis 24.11.2017)					2	2				4	17%
Aufruf 3 (von 03.04.2018 bis 11.05.2018)		1		1	3					5	22%
Aufruf 4 (von 03.09.2018 bis 12.10.2018)						1				1	4%
Aufruf 5 (von 01.04.2019 bis 10.05.2019)			1	1		1				3	13%
Aufruf 6 (von 04.11.2019 bis 06.12.2019)					1	2		1		4	17%
<b>Summe</b>	<b>0</b>	<b>1</b>	<b>2</b>	<b>2</b>	<b>6</b>	<b>10</b>	<b>0</b>	<b>1</b>	<b>0</b>	<b>22</b>	
	0%	4%	9%	9%	26%	43%	0%	4%	0%		
öffentlich			2	2	6	8				18	82%
privat		1				2		1		4	18%

## LEADER Eisacktaler Dolomiten – Die Performance

### 6 Aufrufe – 22 Projekte für eine zukunftsfähige Entwicklung

finanzielle Bilanz der Aufrufe zur Einreichung von Projektvorschlägen		UM 4.2	UM 6.4	UM 7.1	UM 7.2	UM 7.4	UM 7.5	UM 16.2	UM 16.3	UM 16.4	UM 19.3	Summen
Aufruf 1 (von 01.03.2017 bis 31.03.2017)	ausgeschriebener Beitrag			44.000,00 €			220.000,00 €					264.000,00 €
	verpflichteter Beitrag			40.347,84 €			212.000,00 €					252.347,84 €
	%			92%			96%					96%
Aufruf 2 (von 16.10.2017 bis 24.11.2017)	ausgeschriebener Beitrag	39.712,84 €	50.000,00 €	50.000,00 €	370.000,00 €	540.000,00 €	300.000,00 €	50.000,00 €	130.000,00 €	80.000,00 €		1.609.712,84 €
	verpflichteter Beitrag					536.356,07 €	193.600,00 €					729.956,07 €
	%	0%	0%	0%	0%	99%	65%	0%	0%	0%		45%
Aufruf 3 (von 03.04.2018 bis 11.05.2018)	ausgeschriebener Beitrag	39.712,84 €	50.000,00 €	99.652,16 €	455.000,00 €	468.643,93 €	234.400,00 €	50.000,00 €	130.000,00 €	80.000,00 €		1.607.408,93 €
	verpflichteter Beitrag		49.650,00 €		225.740,15 €	425.805,56 €						701.195,71 €
	%	0%	99%	0%	50%	91%	0%	0%	0%	0%		44%
Aufruf 4 (von 03.09.2018 bis 12.10.2018)	ausgeschriebener Beitrag	39.712,84 €		99.680,00 €	229.259,85 €		234.400,00 €	100.000,00 €	260.000,00 €	160.000,00 €		1.123.052,69 €
	verpflichteter Beitrag						120.000,00 €					120.000,00 €
	%	0%		0%	0%		51%	0%	0%	0%		11%
Aufruf 5 (von 01.04.2019 bis 10.05.2019)	ausgeschriebener Beitrag	39.712,84 €		99.680,00 €	229.259,86 €		116.448,00 €	100.000,00 €	260.000,00 €	160.000,00 €		1.005.100,70 €
	verpflichteter Beitrag			60.902,40 €	81.279,98 €		53.378,50 €					195.560,88 €
	%	0%		61%	35%		46%	0%	0%	0%		19%
Aufruf 6 (von 04.11.2019 bis 06.12.2019)	ausgeschriebener Beitrag	39.712,84 €			148.599,02 €	318.714,00 €	127.069,60 €	60.000,00 €	144.000,00 €	56.000,00 €	53.333,33 €	947.428,79 €
	verpflichteter Beitrag					308.942,82 €	65.128,86 €		143.996,00 €			518.067,68 €
	%	0%			0%	97%	51%	0%	100%	0%	0%	55%
Summe	verfügbarer Beitrag lt LEP	39.712,84 €	49.650,00 €	101.300,00 €	455.000,00 €	1.240.050,00 €	704.000,00 €	60.000,00 €	144.000,00 €	56.000,00 €	53.333,33 €	2.903.046,17 €
	verpflichteter Beitrag	0,00 €	49.650,00 €	101.250,24 €	307.020,13 €	1.271.104,45 €	644.107,36 €	0,00 €	143.996,00 €	0,00 €	0,00 €	2.517.128,18 €
	%	0%	100%	100%	67%	103%	91%	0%	100%	0%	0%	87%

## LEADER Eisacktaler Dolomiten – Die Performance

### 6 Aufrufe – 22 Projekte für eine zukunftsfähige Entwicklung

finanzielle Bilanz der Aufrufe zur Einreichung von Projektvorschlägen		UM 4.2	UM 6.4	UM 7.1	UM 7.2	UM 7.4	UM 7.5	UM 16.2	UM 16.3	UM 16.4	UM 19.3	Summen
Aufruf 1 (von 01.03.2017 bis 31.03.2017)	ausgeschriebener Beitrag			44.000,00 €			220.000,00 €					264.000,00 €
	verpflichteter Beitrag			40.347,84 €			212.000,00 €					252.347,84 €
	%			92%			96%					96%
Aufruf 2 (von 16.10.2017 bis 24.11.2017)	ausgeschriebener Beitrag	39.712,84 €	50.000,00 €	50.000,00 €	370.000,00 €	540.000,00 €	300.000,00 €	50.000,00 €	130.000,00 €	80.000,00 €		1.609.712,84 €
	verpflichteter Beitrag					536.356,07 €	193.600,00 €					729.956,07 €
	%	0%	0%	0%	0%	99%	65%	0%	0%	0%		45%
Aufruf 3 (von 03.04.2018 bis 11.05.2018)	ausgeschriebener Beitrag	39.712,84 €	50.000,00 €	99.652,16 €	455.000,00 €	468.643,93 €	234.400,00 €	50.000,00 €	130.000,00 €	80.000,00 €		1.607.408,93 €
	verpflichteter Beitrag		49.650,00 €		225.740,15 €	425.805,56 €						701.195,71 €
	%	0%	99%	0%	50%	91%	0%	0%	0%	0%		44%
Aufruf 4 (von 03.09.2018 bis 12.10.2018)	ausgeschriebener Beitrag	39.712,84 €		99.680,00 €	229.259,85 €		234.400,00 €	100.000,00 €	260.000,00 €	160.000,00 €		1.123.052,69 €
	verpflichteter Beitrag						120.000,00 €					120.000,00 €
	%	0%		0%	0%		51%	0%	0%	0%		11%
Aufruf 5 (von 01.04.2019 bis 10.05.2019)	ausgeschriebener Beitrag	39.712,84 €		99.680,00 €	229.259,86 €		116.448,00 €	100.000,00 €	260.000,00 €	160.000,00 €		1.005.100,70 €
	verpflichteter Beitrag			60.902,40 €	81.279,98 €		53.378,50 €					195.560,88 €
	%	0%		61%	35%		46%	0%	0%	0%		19%
Aufruf 6 (von 04.11.2019 bis 06.12.2019)	ausgeschriebener Beitrag	39.712,84 €			148.599,02 €	318.714,00 €	127.069,60 €	60.000,00 €	144.000,00 €	56.000,00 €	53.333,33 €	947.428,79 €
	verpflichteter Beitrag					308.942,82 €	65.128,86 €		143.996,00 €			518.067,68 €
	%	0%			0%	97%	51%	0%	100%	0%	0%	55%
Summe	verfügbarer Beitrag lt LEP	39.712,84 €	49.650,00 €	101.300,00 €	455.000,00 €	1.240.050,00 €	704.000,00 €	60.000,00 €	144.000,00 €	56.000,00 €	53.333,33 €	2.903.046,17 €
	verpflichteter Beitrag	0,00 €	49.650,00 €	101.250,24 €	307.020,13 €	1.271.104,45 €	644.107,36 €	0,00 €	143.996,00 €	0,00 €	0,00 €	2.517.128,18 €
	%	0%	100%	100%	67%	103%	91%	0%	100%	0%	0%	87%

## LEADER Eisacktaler Dolomiten – Die Performance

### 6 Aufrufe – 22 Projekte für eine zukunftsfähige Entwicklung

finanzielle Bilanz der Aufrufe zur Einreichung von Projektvorschlägen		UM 4.2	UM 6.4	UM 7.1	UM 7.2	UM 7.4	UM 7.5	UM 16.2	UM 16.3	UM 16.4	UM 19.3	Summen
<b>Aufruf 1</b> (von 01.03.2017 bis 31.03.2017)	ausgeschriebener Beitrag			44.000,00 €			220.000,00 €					264.000,00 €
	verpflichteter Beitrag			40.347,84 €			212.000,00 €					252.347,84 €
	%			92%			96%					96%
<b>Aufruf 2</b> (von 16.10.2017 bis 24.11.2017)	ausgeschriebener Beitrag	39.712,84 €	50.000,00 €	50.000,00 €	370.000,00 €	540.000,00 €	300.000,00 €	50.000,00 €	130.000,00 €	80.000,00 €		1.609.712,84 €
	verpflichteter Beitrag					536.356,07 €	193.600,00 €					729.956,07 €
	%	0%	0%	0%	0%	99%	65%	0%	0%	0%		45%
<b>Aufruf 3</b> (von 03.04.2018 bis 11.05.2018)	ausgeschriebener Beitrag	39.712,84 €	50.000,00 €	99.652,16 €	455.000,00 €	468.643,93 €	234.400,00 €	50.000,00 €	130.000,00 €	80.000,00 €		1.607.408,93 €
	verpflichteter Beitrag		49.650,00 €		225.740,15 €	425.805,56 €						701.195,71 €
	%	0%	99%	0%	50%	91%	0%	0%	0%	0%		44%
<b>Aufruf 4</b> (von 03.09.2018 bis 12.10.2018)	ausgeschriebener Beitrag	39.712,84 €		99.680,00 €	229.259,85 €		234.400,00 €	100.000,00 €	260.000,00 €	160.000,00 €		1.123.052,69 €
	verpflichteter Beitrag						120.000,00 €					120.000,00 €
	%	0%		0%	0%		51%	0%	0%	0%		11%
<b>Aufruf 5</b> (von 01.04.2019 bis 10.05.2019)	ausgeschriebener Beitrag	39.712,84 €		99.680,00 €	229.259,86 €		116.448,00 €	100.000,00 €	260.000,00 €	160.000,00 €		1.005.100,70 €
	verpflichteter Beitrag			60.902,40 €	81.279,98 €		53.378,50 €					195.560,88 €
	%	0%		61%	35%		46%	0%	0%	0%		19%
<b>Aufruf 6</b> (von 04.11.2019 bis 06.12.2019)	ausgeschriebener Beitrag	39.712,84 €			148.599,02 €	318.714,00 €	127.069,60 €	60.000,00 €	144.000,00 €	56.000,00 €	53.333,33 €	947.428,79 €
	verpflichteter Beitrag					308.942,82 €	65.128,86 €		143.996,00 €			518.067,68 €
	%	0%			0%	97%	51%	0%	100%	0%	0%	55%
<b>Summe</b>	verfügbarer Beitrag lt LEP	39.712,84 €	49.650,00 €	101.300,00 €	455.000,00 €	1.240.050,00 €	704.000,00 €	60.000,00 €	144.000,00 €	56.000,00 €	53.333,33 €	2.903.046,17 €
	verpflichteter Beitrag	0,00 €	49.650,00 €	101.250,24 €	307.020,13 €	1.271.104,45 €	644.107,36 €	0,00 €	143.996,00 €	0,00 €	0,00 €	2.517.128,18 €
	%	0%	100%	100%	67%	103%	91%	0%	100%	0%	0%	87%

## LEADER Eisacktaler Dolomiten – Die Performance

### 22 Projekte für eine zukunftsfähige Entwicklung

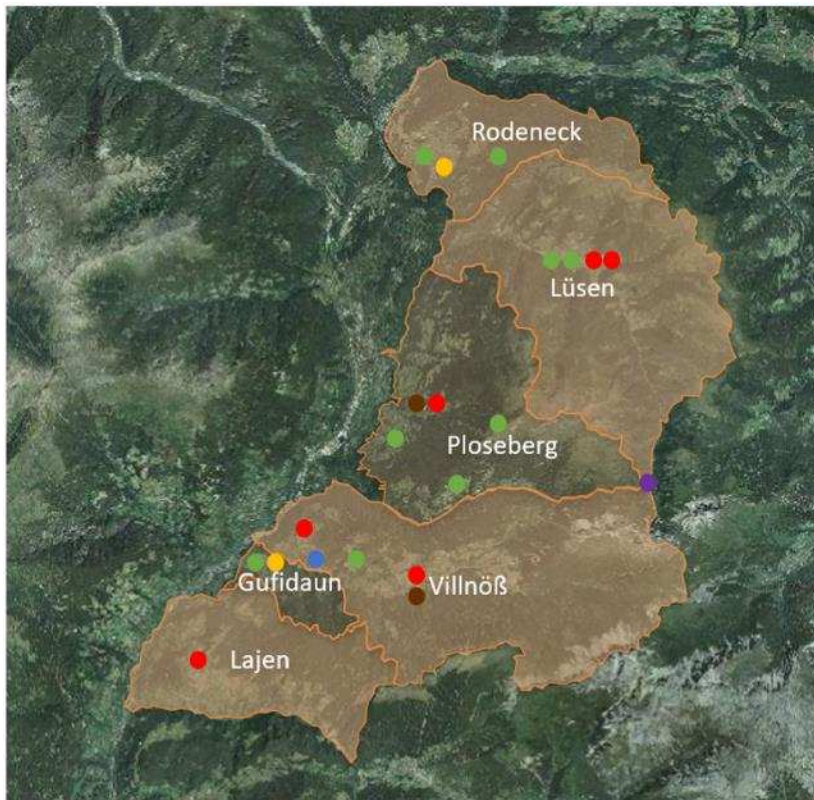

Legende:

- Untermaßnahme 6.4
- Untermaßnahme 7.1
- Untermaßnahme 7.2
- Untermaßnahme 7.4
- Untermaßnahme 7.5
- Untermaßnahme 16.3



Lokale Aktionsgruppe Eisacktaler Dolomiten  
„Stand der Entwicklung & laufende Projekte“  
Brixen – 30.01.2020



## LEADER Eisacktaler Dolomiten – Die Inhalte

### 22 Projekte für eine zukunftsfähige Entwicklung

#### UM 6.4 – „Entwicklung nicht-landwirtschaftlicher Tätigkeit“

- **Beschickungsanlage für Holz-Keilzinkanlage** (Alois Prader GmbH)  
99.300,00 € Gesamtsumme / 49.650,00 € Beitrag

Präsentation  
heute



Hier investiert Europa in die ländlichen Gebiete  
L'Europa investe nelle zone rurali





Lokale Aktionsgruppe Eisacktaler Dolomiten  
„Stand der Entwicklung & laufende Projekte“  
Brixen – 30.01.2020



## LEADER Eisacktaler Dolomiten – Die Inhalte

### 22 Projekte für eine zukunftsfähige Entwicklung

#### UM 7.1 – „Pläne für die Entwicklung der Gemeinden und Dörfer“

- **Dorfentwicklungskonzept „Zukunft St. Andrä 2030“** (Gemeinde Brixen)  
50.434,80 € Gesamtsumme / 40.347,84 € Beitrag
- **Mobilitätskonzept „Besucherlenkung Villnöß“** (Gemeinde Villnöß)  
76.128,00 € Gesamtsumme / 60.902,40 € Beitrag

Präsentation  
heute



Hier investiert Europa in die ländlichen Gebiete  
L'Europa investe nelle zone rurali



Lokale Aktionsgruppe Eisacktaler Dolomiten  
„Stand der Entwicklung & laufende Projekte“  
Brixen – 30.01.2020



## LEADER Eisacktaler Dolomiten – Die Inhalte

### 22 Projekte für eine zukunftsfähige Entwicklung

#### UM 7.2 – „Schaffung & Verbesserung öffentlicher Infrastrukturen in Dörfern“

- **Dorfgestaltung & Verkehrsverbesserung Vill** (Gemeinde Rodeneck)  
347.292,53 € Gesamtsumme / 225.740,14 € Beitrag
- **Besucherstromlenkung Gufidaun – Parkplatz Ost** (Gemeinde Klausen)  
125.046,12 € Gesamtsumme / 81.279,98 € Beitrag



Hier investiert Europa in die ländlichen Gebiete  
L'Europa investe nelle zone rurali



Lokale Aktionsgruppe Eisacktaler Dolomiten  
„Stand der Entwicklung & laufende Projekte“  
Brixen – 30.01.2020



## LEADER Eisacktaler Dolomiten – Die Inhalte

### 22 Projekte für eine zukunftsfähige Entwicklung

#### UM 7.4 – „Investitionen in Basisdienstleistungen für die ländliche Bevölkerung“

- **„Alte Schmiede“ – Lern- & Schauschmiede Lügen** (Gemeinde Lügen)  
273.561,72 € Gesamtsumme / 218.849,37 € Beitrag
- **Erweiterung Mineralienmuseum Teis** (Gemeinde Villnöß)  
396.883,37 € Gesamtsumme / 317.506,70 € Beitrag (UM 7.4)
- **Kleinfeld (Bolzplatz) St. Andrä** (Gemeinde Brixen)  
263.746,05 € Gesamtsumme / 210.996,84 € Beitrag (UM 7.4)
- **Errichtung 5 E-Bike-Ladestationen Villnöß** (Gemeinde Villnöß)  
76.465,67 € Gesamtsumme / 61.172,54 € Beitrag

Präsentation  
heute



Hier investiert Europa in die ländlichen Gebiete  
L'Europa investe nelle zone rurali



Lokale Aktionsgruppe Eisacktaler Dolomiten  
„Stand der Entwicklung & laufende Projekte“  
Brixen – 30.01.2020



## LEADER Eisacktaler Dolomiten – Die Inhalte

### 22 Projekte für eine zukunftsfähige Entwicklung

#### UM 7.4 – „Investitionen in Basisdienstleistungen für die ländliche Bevölkerung“

- **Errichtung Medikamentenausgabestelle Lüsen** (Gemeinde Lüsen)  
192.045,23 € Gesamtsumme / 153.636,18 € Beitrag (UM 7.4)
- **Minnehus Museum Walther v. d. Vogelweide - Einrichtung** (Gemeinde Lajen)  
386.178,82 € Gesamtsumme / 308.942,82 € Beitrag (UM 7.1)

Präsentation  
heute



Hier investiert Europa in die ländlichen Gebiete  
L'Europa investe nelle zone rurali



Lokale Aktionsgruppe Eisacktaler Dolomiten  
„Stand der Entwicklung & laufende Projekte“  
Brixen – 30.01.2020



## LEADER Eisacktaler Dolomiten – Die Inhalte

### 22 Projekte für eine zukunftsfähige Entwicklung

#### UM 7.5 – „Freizeitinfrastruktur & touristische Infrastrukturen (Wege)“ **Forstinspektorat Brixen**

Präsentation  
heute

- **Rundweg Klerant** (50.000,00 € Gesamtsumme / 40.000,00 € Beitrag)
- **Wege LEADER Plose** (100.000,00 € Gesamtsumme / 80.000,00 € Beitrag)
- **Jägersteig Rodeneck** (40.000,00 € Gesamtsumme / 32.000,00 € Beitrag)
- **Geschichtsweg Gufidaun** (75.000,00 € Gesamtsumme / 60.000,00 € Beitrag)
- **Wege LEADER Lüsen** (120.000,00 € Gesamtsumme / 96.000,00 € Beitrag)
- **Ausbau Verbindung „Teis-Miglanz“** (150.000,00 € Gesamtsumme / 120.000,00 € Beitrag)
- **Alter Rodenecker Almweg** (62.500,00 € Gesamtsumme / 50.000,00 € Beitrag)



Hier investiert Europa in die ländlichen Gebiete  
L'Europa investe nelle zone rurali



Lokale Aktionsgruppe Eisacktaler Dolomiten  
„Stand der Entwicklung & laufende Projekte“  
Brixen – 30.01.2020



## LEADER Eisacktaler Dolomiten – Die Inhalte

### 22 Projekte für eine zukunftsfähige Entwicklung

#### UM 7.5 – „Freizeitinfrastruktur & touristische Infrastrukturen (Wege)“

- **Aufwertung Wanderinfrastrukturen Lüsen** (Tourismusverein Lüsen)  
122.000,00 € Gesamtsumme / 97.600,00 € Beitrag
- **Rundweg Afers** (Gemeinde Brixen)  
66.723,13 € Gesamtsumme / 53.378,50 € Beitrag
- **Beschilderung Geschichtsweg Gufidaun/Klausen** (Tourismusgen. Klausen)  
18.911,07 € Gesamtsumme / 15.128,86 € Beitrag



Hier investiert Europa in die ländlichen Gebiete  
L'Europa investe nelle zone rurali



Lokale Aktionsgruppe Eisacktaler Dolomiten  
„Stand der Entwicklung & laufende Projekte“  
Brixen – 30.01.2020



## LEADER Eisacktaler Dolomiten – Die Inhalte

### 22 Projekte für eine zukunftsfähige Entwicklung

#### UM 16.3 – „Zusammenarbeit zur Entwicklung und Vermarktung des ländl. Tourismus“

- **Produktverbesserung & Bewerbung Dolorama** (Villnöß Tourismus Gen.)  
179.995,00 € Gesamtsumme / 143.996,00 € Beitrag



Hier investiert Europa in die ländlichen Gebiete  
L'Europa investe nelle zone rurali



Lokale Aktionsgruppe Eisacktaler Dolomiten  
„Stand der Entwicklung & laufende Projekte“  
Brixen – 30.01.2020



## LEADER Eisacktaler Dolomiten – Die Performance

### Selbstevaluierung der Tätigkeit der LAG

- ❖ Betrachtung und Evaluierung der **Performance des Programms**
- ❖ Evaluierung der **Verwaltungsabläufe**
- ❖ Selbstbewertung durch die LAG
- ❖ **Bewertung durch Projektträger und Bevölkerung**
- **Rückschlüsse zur Verbesserung des Programms**

Fragebogen



Hier investiert Europa in die ländlichen Gebiete  
L'Europa investe nelle zone rurali